

# Procedure prothesen

Hoe om te gaan met cliënten met prothesen?

- Prothese retro-pectoraal geplaatst: dan wordt in principe GEEN aangepaste uitslagbrief gestuurd.
- In alle andere gevallen bepaalt de rekenregel of er een aangepaste uitslagbrief verstuurd moet worden.
  - Rekenregel = diameter prothese / diameter borst
  - Indien  $> 0,8$  dan aangepaste uitslagbrief
  - Rond niet af: 0,8001 is groter dan 0,8!
  - Pas de rekenregel toe op de CC-opnamen
  - Meet op de ongunstigste zijde
  - Beschouw de borst bij het meten als doorlopend rond (neem uitstekende “delen” niet mee)



# Rekenregel

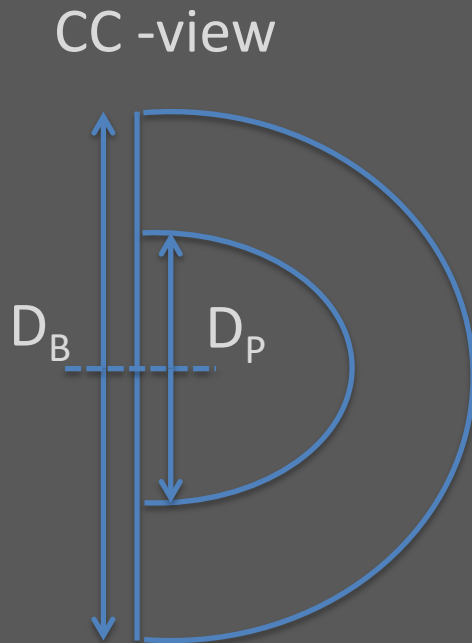

$D_P / D_B$	Onzichtbaar volume tov het totale borstvolume
0.5	10%
0.8	38%
0.9	70%

## Advies

$D_P / D_B < 0.8 \rightarrow$  standaard uitslagbrief

$D_P / D_B = 0.8 \rightarrow$  standaard uitslagbrief

$D_P / D_B > 0.8 \rightarrow$  aangepaste uitslagbrief

$D_P$  : diameter prothese

$D_B$  : diameter borst

$\frac{1}{4}$  RCC

$\frac{1}{4}$  LCC

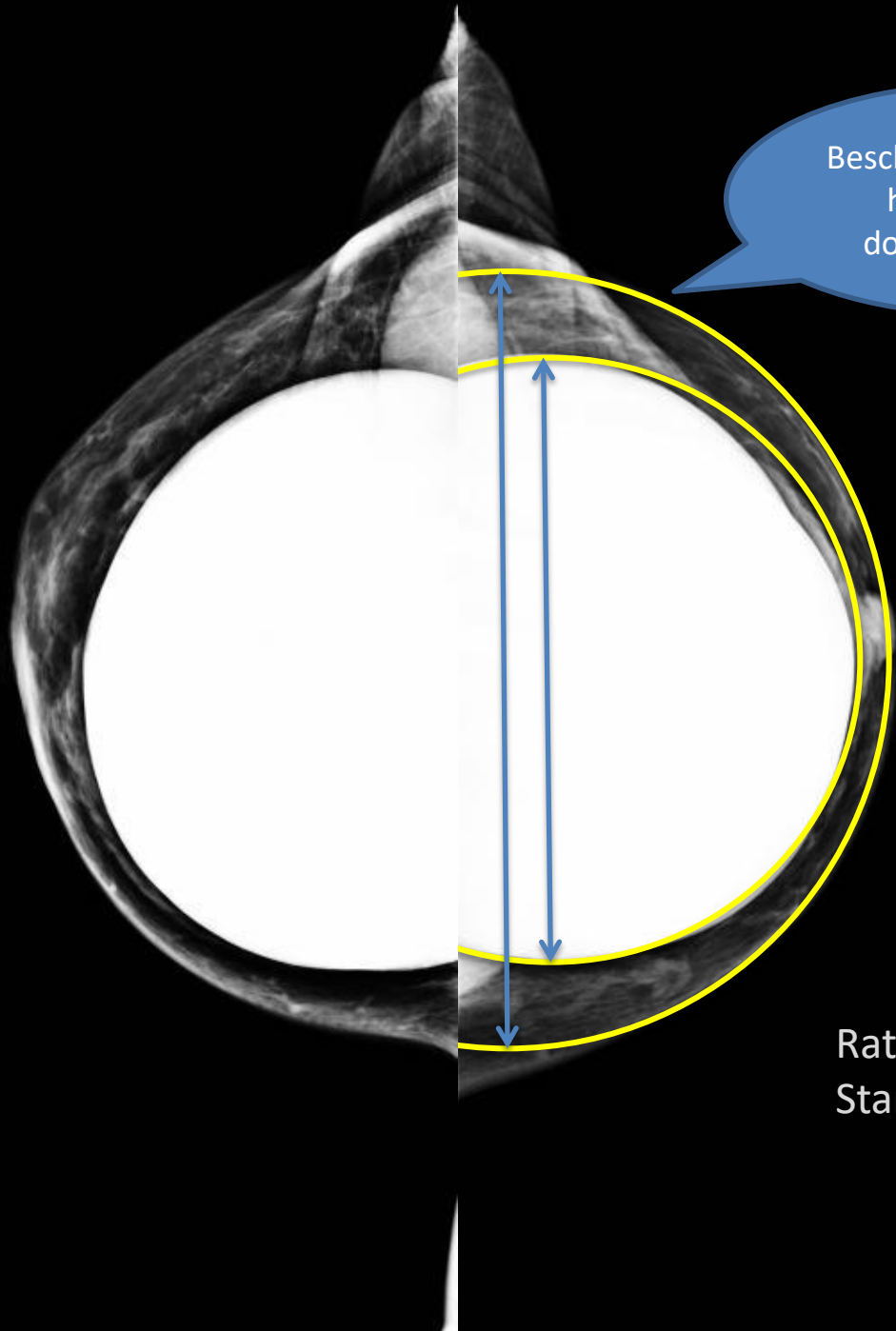

Beschouw de borst bij  
het meten als  
doorlopend rond

Ratio:  $102/132=0.77$   
Standaard uitslagbrief

RCC

LCC

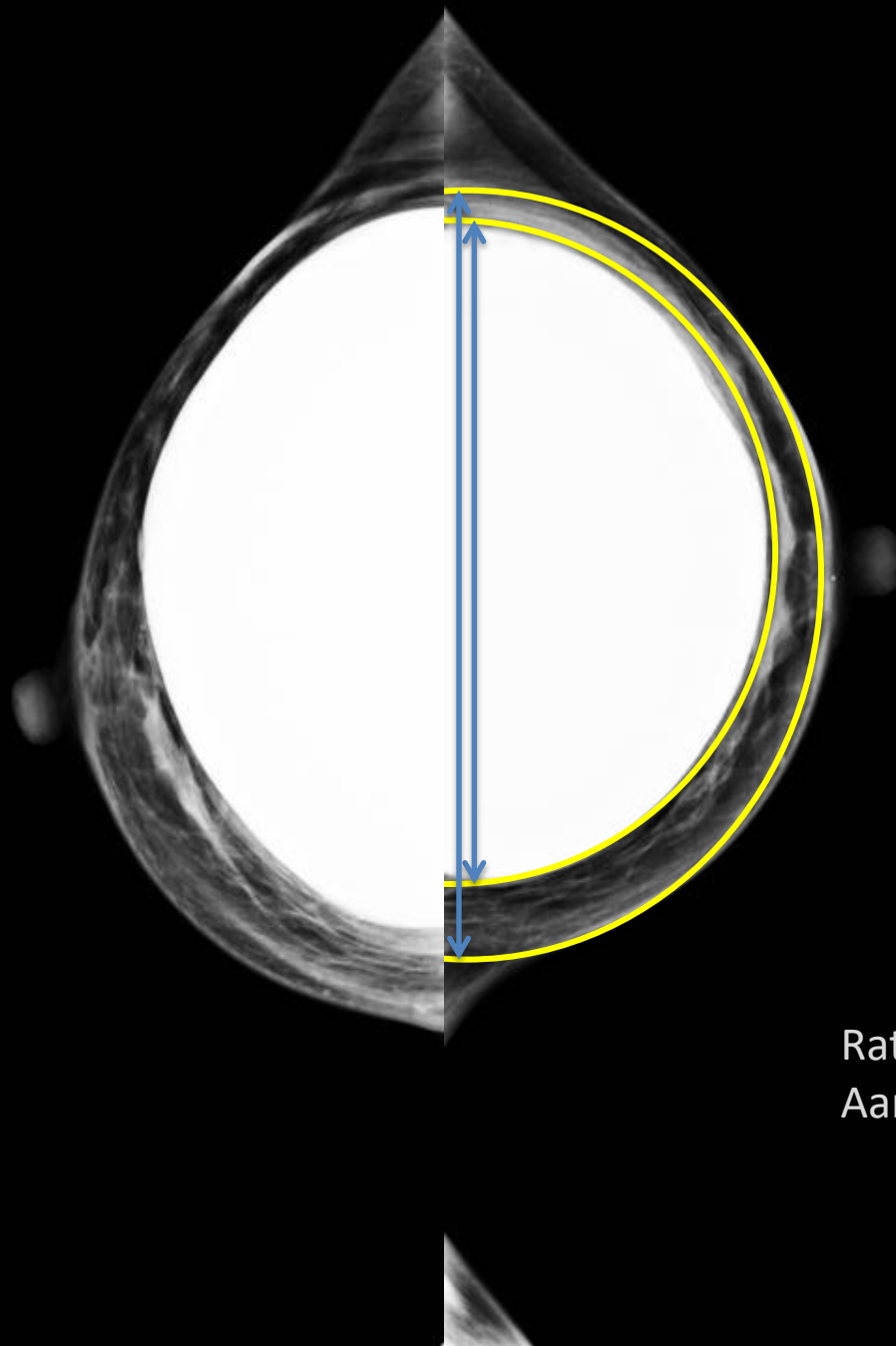

Ratio:  $107/127=0.84$   
Aangepaste uitslagbrief

5  
9  
RCC

5  
9  
LCC

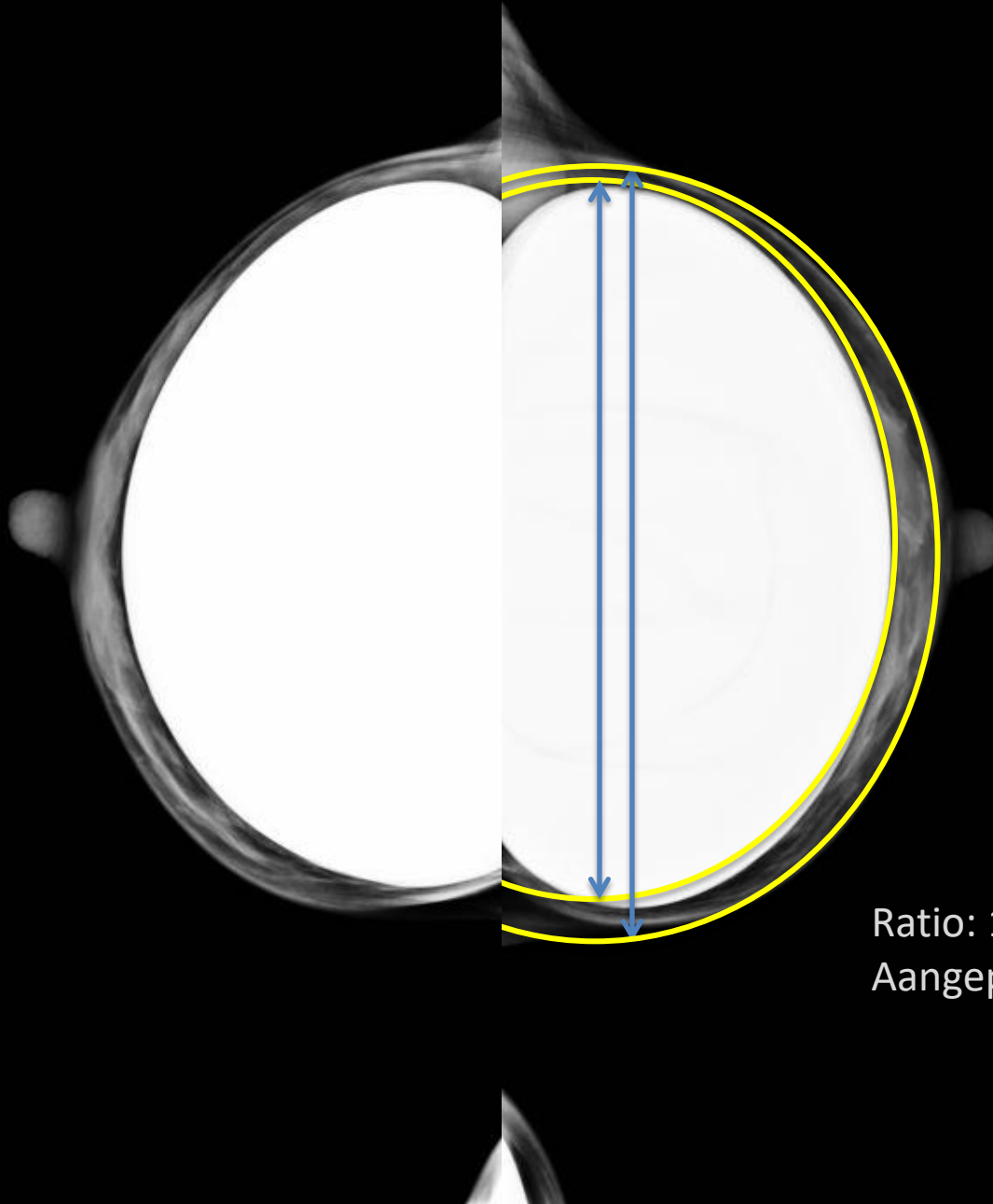

Ratio:  $124/132=0.94$   
Aangepaste uitslagbrief